Senac

moda



Costura e modelagem feminina: além do básico



DOMINE PROCESSOS COMPLETOS DE MODELAGEM E COSTURA PARA ATUAR EM ATELIÊS, CONFECÇÕES E MARCAS DE MODA.

SE LIGA NA **PROGRAMAÇÃO**

CARGA HORÁRIA	**80 horas** **2 a 3 meses**
PERÍODO	**Manhã, tarde ou noite**
FORMATO	**Presencial** **2 a 3 vezes por semana**

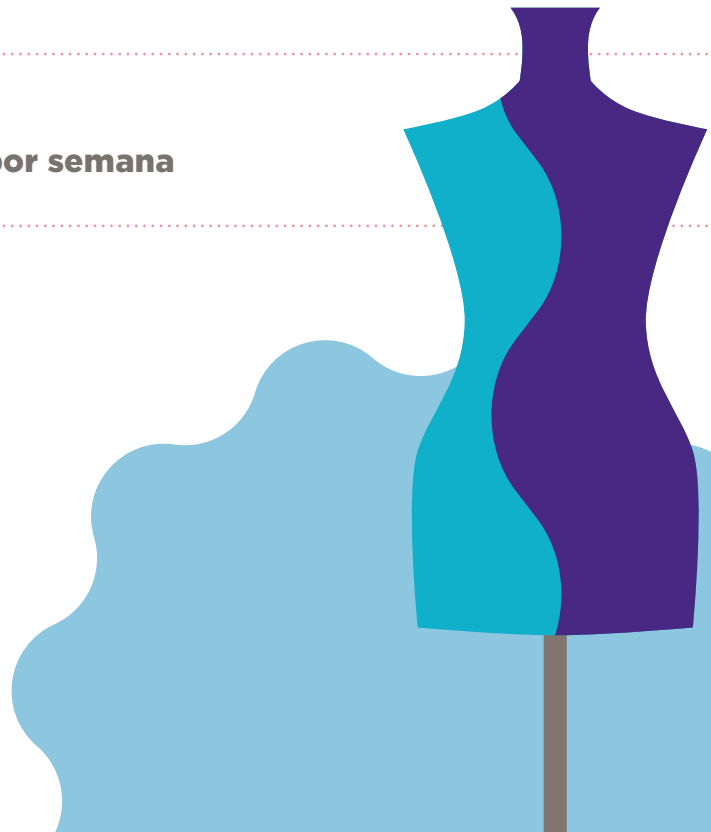

O mercado de moda tem ampliado a demanda por profissionais capazes de construir moldes e confeccionar peças femininas que exigem técnicas e acabamentos mais elaborados.

O curso **Costura e modelagem feminina: além do básico** ensina a desenvolver peças com maior precisão técnica e domínio do processo de confecção. Você irá desenvolver as etapas de interpretação da modelagem a partir de moldes básicos, realizar o risco, o corte manual, a pré-montagem e a costura de peças como **vestido longo em camadas, calça social feminina, macacão pantalona e blazer feminino forrado**, com atenção à sequência operacional de montagem, aos acabamentos e à vestibilidade.

TRILHA COSTURA E MODELAGEM

Costura e Modelagem Feminina

92h

Você está aqui

↓

Costura e Modelagem Feminina: Além do Básico

80h

Costureiro

212h

Modelagem moda praia e fitness

40h

Modelista

210h

Modelagem infantil

40h

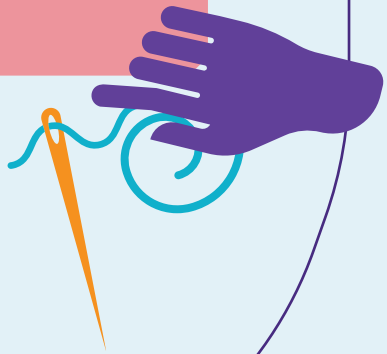

PARA QUEM É **ESTE CURSO?**

- **Para quem já atua em confecção de moda** e quer aprimorar a qualidade das suas peças, avançando para modelos femininos mais elaborados.
- **Para quem já concluiu cursos como Modelagem e costura para iniciantes (ou Costura e modelagem feminina) do Senac RJ** e quer evoluir tecnicamente na construção de peças mais estruturadas.
- **Para quem estuda moda ou já tem formação em costura e modelagem** e deseja aprofundar suas habilidades na confecção de vestuário feminino.

Pré-requisitos:

- Idade mínima: 16 anos.
- Ensino Fundamental II completo (6º ao 9º ano), formação inicial ou experiência prática de modelagem e costura (moldes, corte e peças femininas em tecido plano), comprovados por experiência ou autodeclaração.

Consulte o material a ser adquirido. Aguarde o primeiro dia de aula para mais orientações do instrutor.



PARA QUEM **NÃO É ESTE CURSO?**

- Para quem não tem conhecimento e/ou experiência com costura e modelagem. Nesse caso, é recomendado iniciar pelo curso Costura e modelagem feminina (92h).
- Para quem busca aprender sobre modelagem de peças masculinas ou infantis.
- Para quem deseja trabalhar com tecidos elásticos (moda fitness e praia) ou jeans.



POR QUE FAZER **ESTE CURSO?**

FORMAÇÃO PRÁTICA EM 2 A 3 MESES, COM VISÃO COMPLETA DA CONFECÇÃO DE VESTUÁRIO FEMININO.

DESAFIOS REAIS

Ao longo do curso, você vivência desafios práticos de costura e modelagem que simulam situações reais do mercado, desenvolvendo **autonomia, precisão técnica e visão completa do processo** de confecção do vestuário feminino.

MATERIAL DO ALUNO

Incluso e gratuito, ao iniciar o curso, você recebe um **livreto impresso** com conteúdos de apoio e orientações práticas para o desenvolvimento das atividades.

INFRAESTRUTURA

As aulas acontecem em uma **sala de moda** que simula um ateliê de costura equipado com mesas de modelagem, máquinas de costura reta, overloque, aviamentos de costura, ferro de passar, manequins de moulage, provador, arara e todos os materiais necessários para que você pratique com autonomia e desenvolva técnicas aplicáveis no dia a dia profissional.

VOCÊ SAI PRONTO PARA COLOCAR **TUDO EM PRÁTICA.**

Ao concluir o curso, **você estará pronto para atuar em ateliês, confecções ou na sua própria marca de moda**, realizando o processo completo de confecção do vestuário feminino em tecido plano. Com mais precisão técnica, você terá mais autonomia e segurança, ampliando o controle sobre a qualidade das peças produzidas.

- **Visão integrada da construção do vestuário feminino**, compreendendo o processo completo de desenvolvimento de peças como **vestido longo em camadas, calça social, macacão pantalona e blazer forrado**, conectando modelagem, corte, costura e acabamento de forma prática e organizada.

- **Segurança na interpretação de moldes**, identificando marcações técnicas como transferência de pences, linhas de fio, piques, bainhas, margens de costura, tamanhos e quantidade de cortes, compreendendo como esses elementos impactam diretamente o caimento, a estrutura e a qualidade final das peças.

- **Elaboração de ficha técnica completa das peças** desenvolvidas no curso, analisando o custo dos materiais e compreendendo seu impacto no valor final do produto.

- **Precisão na modelagem com réguas e instrumentos** como curva francesa, régua de alfaiate, régua de cava, ganchos e esquadro 45°, aplicando-as com precisão em curvas, linhas e ângulos, garantindo moldes mais limpos, organizados e fáceis de montar.

- **Encaixe, risco, corte manual e organização da montagem** para melhor aproveitamento do tecido, respeitando o sentido do fio e organizando as etapas da confecção a partir da sequência operacional.

- **Pré-montagem das peças e ajustes de caimento e vestibilidade**, com técnicas como alinhavo, fusionamento de entretela, passadoria para marcações, corte de viés e costura de recortes, conduzindo provas e ajustes para análise de caimento e correções necessárias.

- **Execução técnica da costura**, aplicada à construção de peças femininas, como montagem de bolsos, gola, braguilha e forro, além de franzidos, pregas, bainhas e aplicação de viés, assegurando funcionalidade e qualidade visual.

- **Aplicação de aviamentos com maior controle técnico**, desenvolvendo precisão na aplicação de elementos como zíperes, botões, colchetes e gancho de alfaiate, garantindo melhor acabamento e durabilidade.

- **Passadoria em diferentes etapas da construção das peças**, desde marcações intermediárias até o acabamento, contribuindo para melhor definição, organização e apresentação das peças produzidas.





COMO ME **INSCREVO?**

Você pode se inscrever pelos seguintes canais:

1. **Telefone:** (21) 4004-5034.

2. **WhatsApp:** (21) 97142-5091.
Compartilhe no WhatsApp

3. **E-mail:** faleconosco@rj.senac.br

Se preferir, entre em contato com a Unidade que desejar ou encontre a mais próxima de você em nosso site:

https://www.rj.senac.br/unidades

Para mais detalhes sobre esse curso e para conhecer todos os cursos do Senac RJ na área de Moda, acesse:

https://www.rj.senac.br/cursos/moda



www.rj.senac.br