05 A 07 DE JUNHO

SEMANA DE DESIGN SENAC RJ

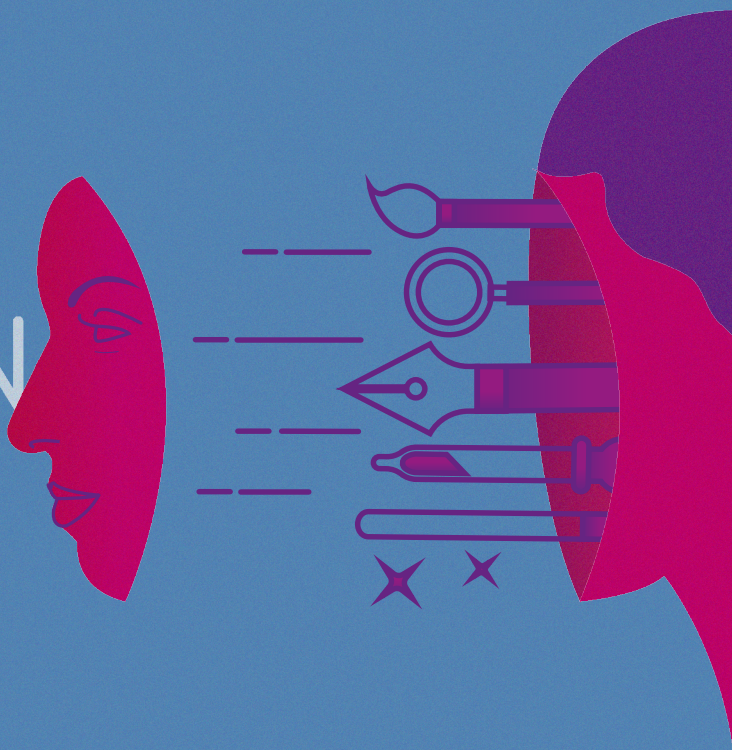

Palestra Workshop

DIA / HORÁRIO	05 TERÇA	06 QUARTA	07 QUINTA
08h-09h		**Alexandra Nogueira** Caricatura	
9h-10h	**Lucy Niemeyer** Historia do design	**Camila Assis** Embalagem	**Exibição de filme** Mesa redonda
10h-11h	**Alex César** Coach e design	**Juliana Corvino** Propriedade intelectual e o processo criativo do Design Gráfico	
11h-12h	**Carlos Machado** Ilustração	**Michelle Pucarelli** Os desafios da fotografia na era comtemporânea	
12h-13h			
13h-14h	**Márcia Leite** Encadernação	**Eduardo Barves** Designer na vida real	**Gincana**
14h-15h	**Vinícius Guimarães** Introdução ao FontLab	**Johnny Soares** Academia e mercado na prática do L2P	
15h-16h		**Bruna Baars** Ilustração e empreendedorismo	
16h-17h			
17h-18h		**Adriano Renzi** Desenho anatômico facial	
18h-19h	**Exibição de filme** Mesa Redonda	**Axel Sande** Construção de narrativa para projetos inovadores	**Mesa Redonda** Pesquisa em design
19h-20h			**Trabalho pós** Evelin dos Santos (DesataNó), Marcelo Guimarães (Fornada) e Marcos César
20h-21h			**Giselle Arruda** Motion Design